

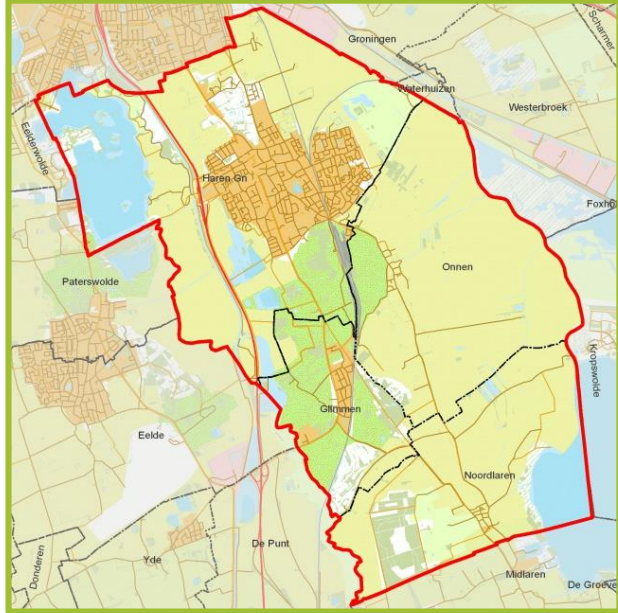

SAMEN  
MAKEN  
WIJ  
HAREN  
DUURZAAM



DUURZAAM  
HAREN



Zal het gaan gebeuren?



# Postcoderoos Kluswijs

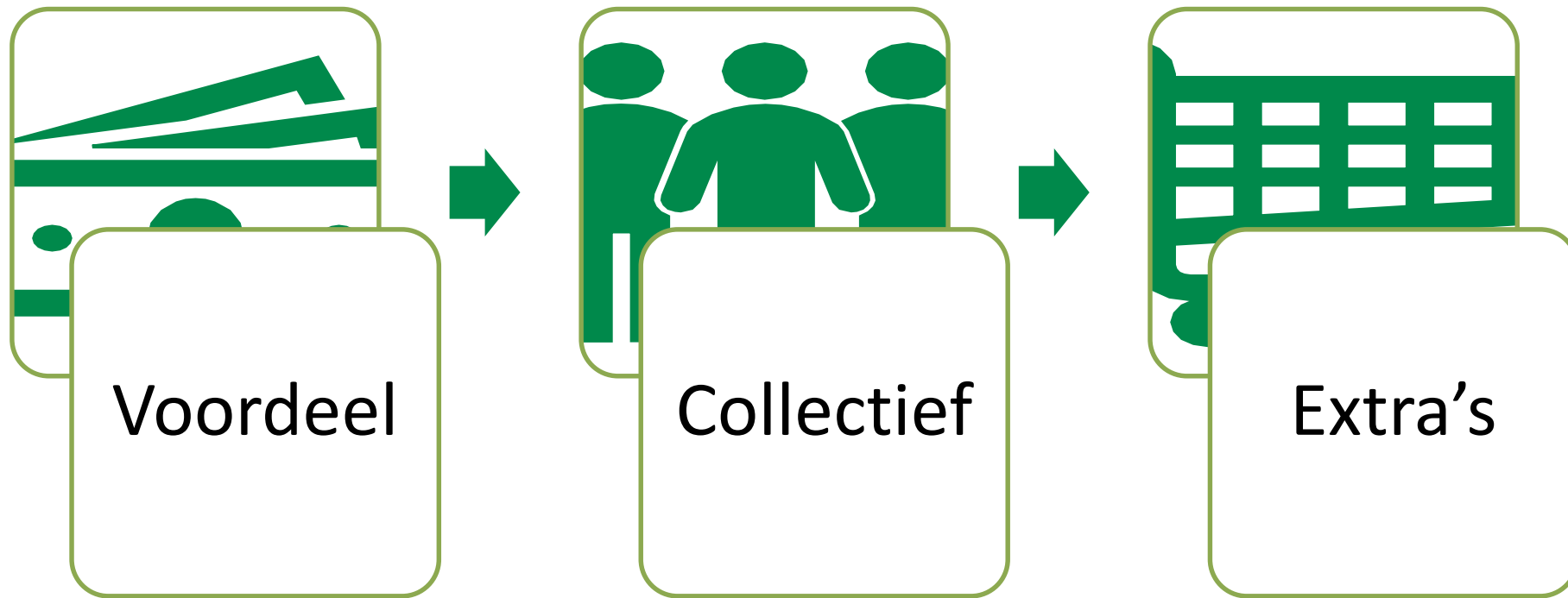

# Uw voordeel uit deelname

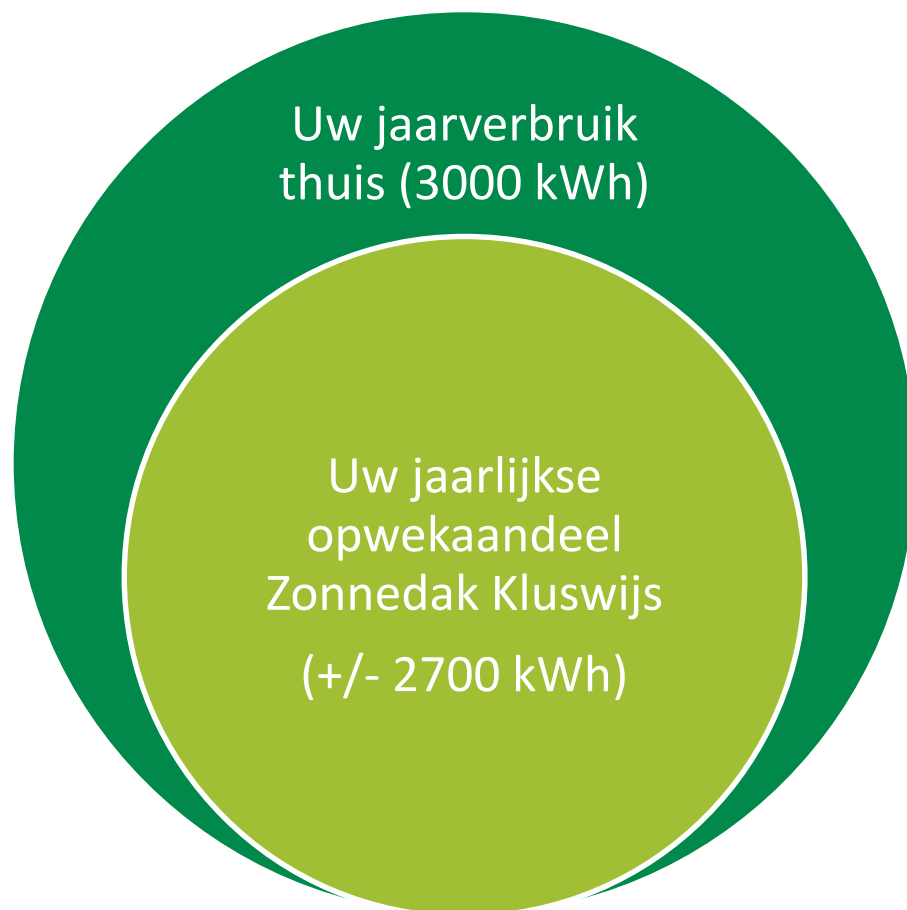

Met 10 zonnepanelen compenseert een gemiddeld huishouden 90% van zijn stroomverbruik



# Financieel overzicht deelnemer

- Inleg eenmalig
- 15 jaar besparing stroomkosten
- Jaarlijkse contributie

| Omschrijving               | Jaar 1    |
|----------------------------|-----------|
| Verbruik energie           | 3.000 kWh |
| Inleg voor 10 zonnepanelen | 1.563,64  |
| Opwerk energie             | 2.711 kWh |
| Tarief energiebelasting    | 0,1178    |
| Korting energiebelasting   | 319,44    |
| Contributie                | 46,45     |
| Jaarlijks voordeel         | 272,99    |
|                            |           |



# Opbrengst gedurende looptijd

- Voorbeeld 10 zonnepanelen
- Eenmalig inleg € 1.600
- Gem. jaarlijkse besparing € 255
- Verwachte besparing in 15 jaar ± € 3.825
- Netto opbrengst € 2.225

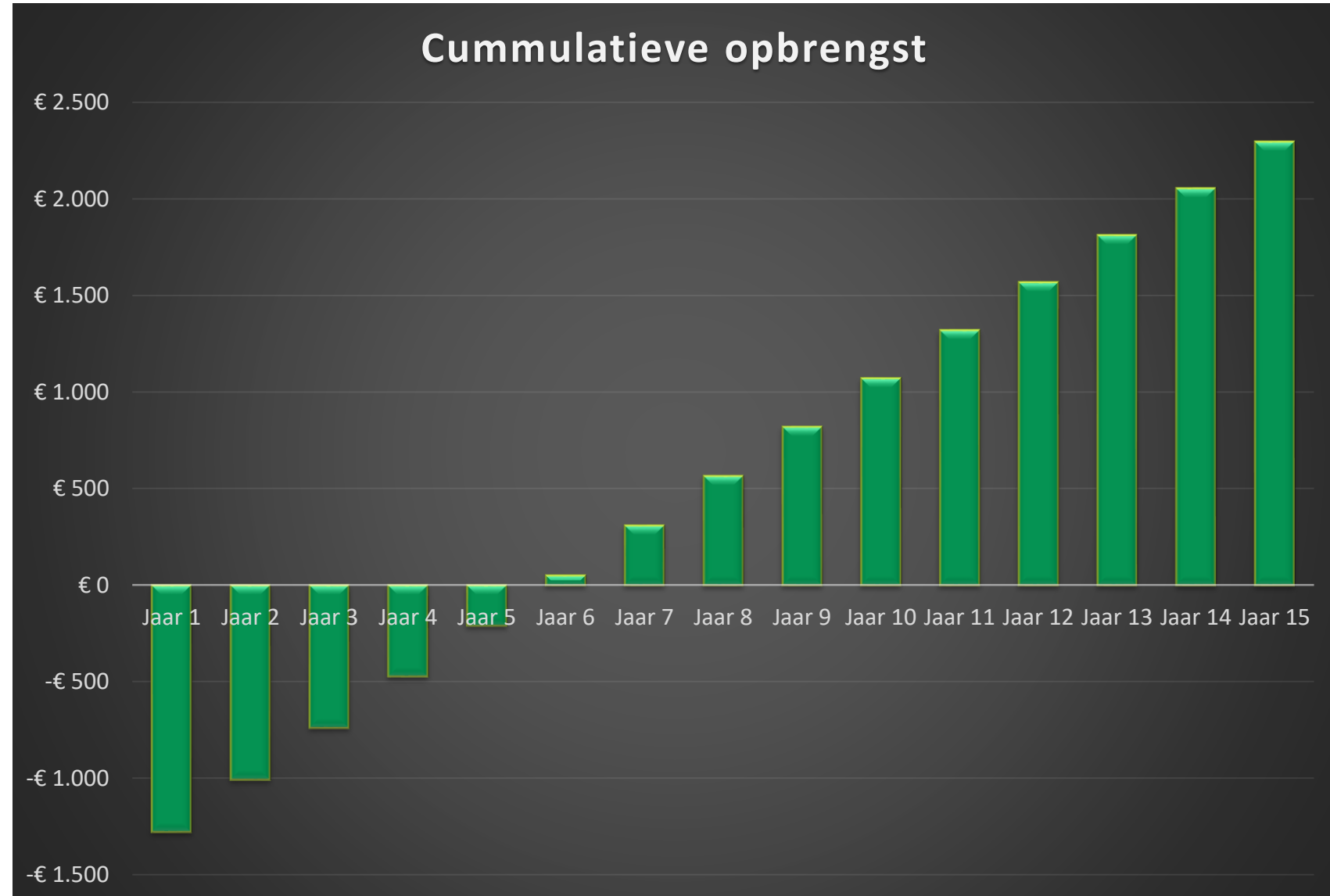



# Risico's / Kansen exploitatie

- Risico's
  - Daling of stijging energielasting
  - Daling of stijging terugleververgoeding stroom
- Break-even bij jaarlijkse daling van 5% van zowel de belasting als stroomtarieven
- Reserve's
  - Reservering voor onderhoud
  - Budget onvoorzien



# Kengetallen Zonnedak Kluswijs





# Postcoderoos Kluswijs

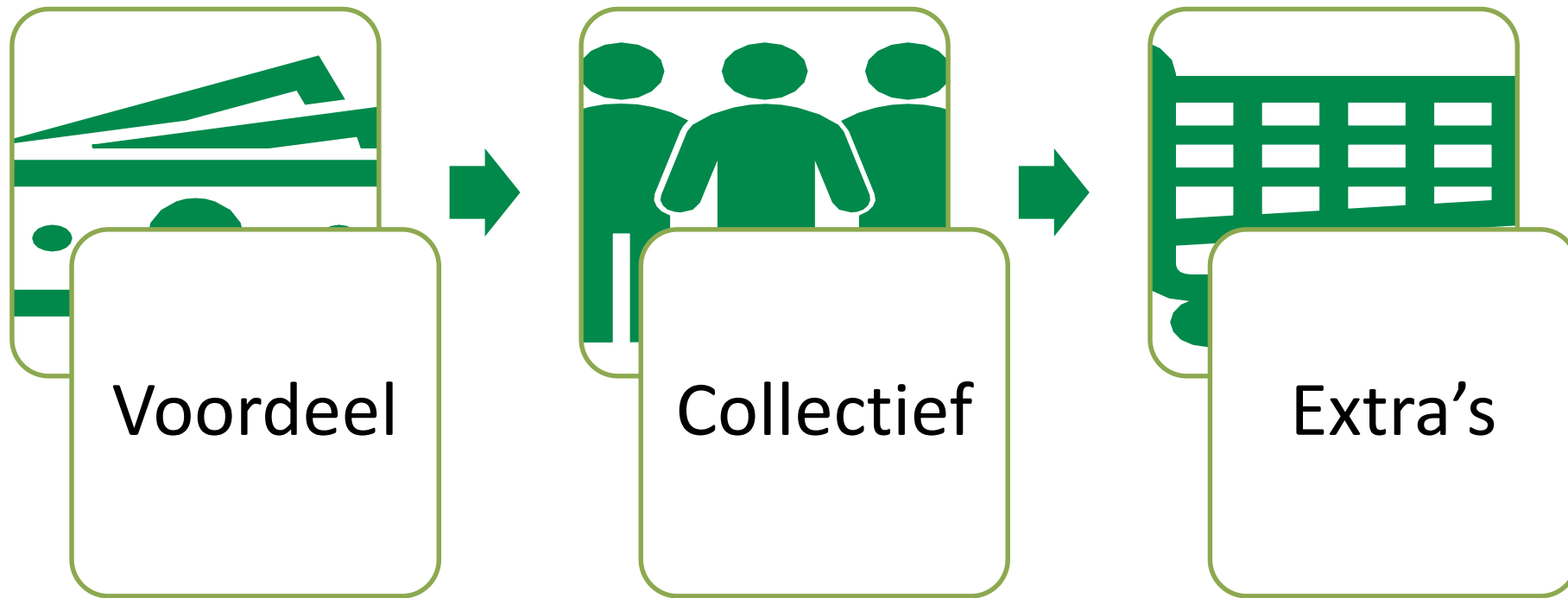

# Samen verder

- Interesse omzetten naar deelname d.m.v. ledenovereenkomst
- Entreegeld € 50
- Oprichting coöperatie met benoeming bestuur
- Inschrijving KvK, bankrekening
- Financieringsaanvraag Revolverend Fonds
- Postcoderegeling aanvragen Belastingdienst
- Overeenkomsten aangaan



# Oprichtingsbestuur

- Voorzitter
- Secretaris
- Penningmeester

Waaronder: 1 bestuurder wordt benoemd door het bestuur van Coöperatie Duurzame Regio Haren u.a.



# Postcoderoos Kluswijs

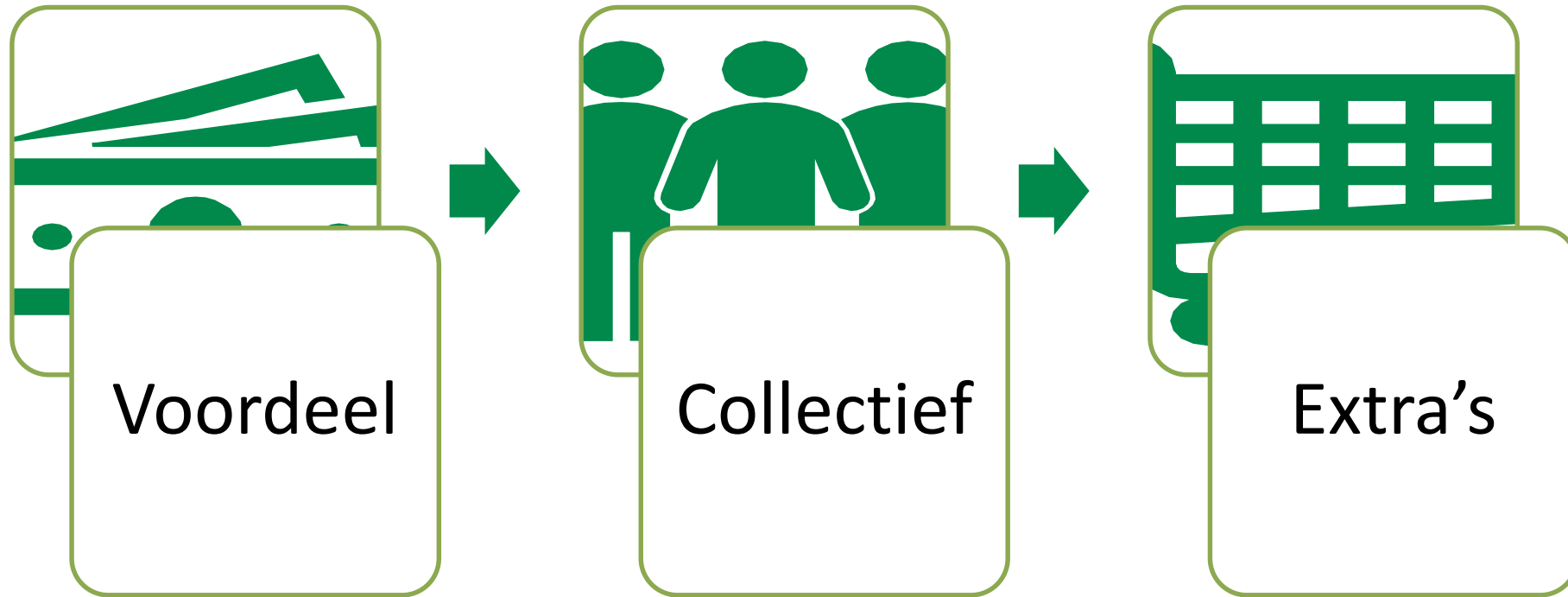

# Extra voordelen

- Overstappen naar gekozen energieleverancier
  - Mogelijk lagere stroomkosten bij lagere stroomprijzen van huidige leverancier
  - Beloning voor coöperatie
- Voordeelpas bij Kluswijs
- Jaarlijkse ALV met besluitvorming
  - Contributiebepaling op basis van exploitatie
  - Toewijzing resultaat, reserves





Het gaat gebeuren!

